ÉLECTIONS PROFESSIONNELLES
ALTEN

Florence GUYOT, Christophe LEON
Claire DEFORGE, Cyrille WEISS
Sandrine MELIS, David RICHARD
Céline COLLET, Nicolas WEBER
Elodie DELAETER, Benoit SCHMITT
Bruno DUVAL, Pierre FILIPE
Fabien CAR, Juan-Mauricio PETIT
Quentin TARDY, Christophe BARBANCE
Gérard GOFFINET, Raphael MARTINS
Romain AMASSOVITCH, Fabrice DAVY
Maxime LINARD, Yoann CIVIALE
Lien THIERRY, Manuel GOMES
Cédric MARTINS

NE RESTEZ PAS SANS VOIX

votez CFTC

L'équipe CFTC qui se présente s'engage à être à votre écoute et à défendre tous les salariés.

cftc-alten.com

Création : mapie.fr - Illustrations : Freepik - Clémence Bourdeaud

Ne pas jeter sur la voie publique

ÉLECTIONS PROFESSIONNELLES
ALTEN
DU 8 AU 12 JANVIER 2024

1er TOUR

Pourquoi se mobiliser et voter CFTC ?

C'est soutenir un syndicat qui s'implique et te défend réellement :

- La CFTC Alten est un syndicat proche des salariés : elle leur apporte **des réponses concrètes et personnalisées sous 48h***.
- C'est le seul syndicat ayant une **permanence de 9h à 18h en semaine** à Boulogne-Billancourt.
- C'est un syndicat qui te défend **depuis plus de 30 ans** : ses élus connaissent parfaitement le droit du travail et les rouages d'Alten...
- Toujours à tes côtés pour **te conseiller et t'accompagner lors de situations difficiles** : entretiens préalables au licenciement, ruptures conventionnelles, indemnités, préavis, négociations transactionnelles, droits au chômage, indemnités "Grands Déplacements", aides au déménagement...

**et non à travers des commissions mensuelles comme le pratiquent les autres syndicats*

La CFTC Alten est de loin le 1er syndicat Alten en France : c'est aussi celui qui négocie avec la Direction de nouveaux accords d'entreprise dans l'intérêt général de tous les salariés !

Égalité professionnelle,
Gestion des emplois
et des parcours professionnels,
Don de jours de repos,
Dérogation au repos dominical,
Négociations annuelles des salaires,
Télétravail...

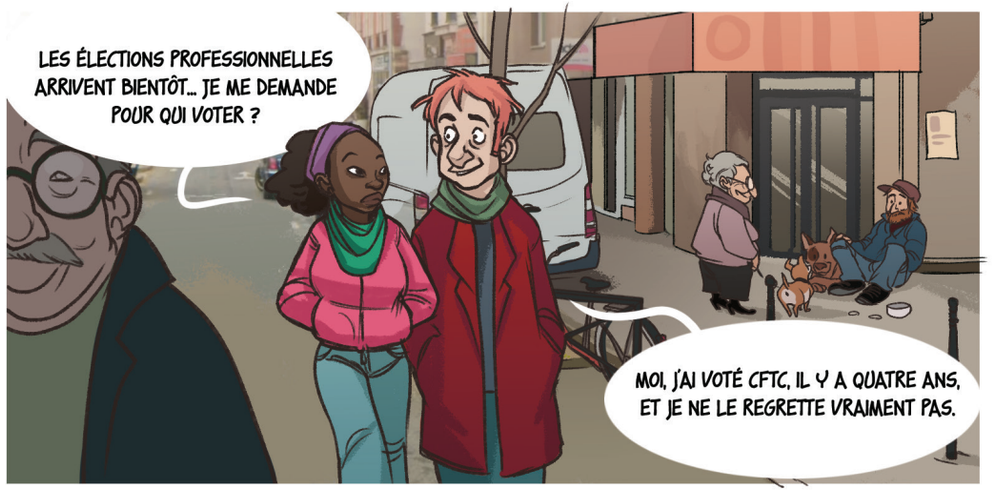
LES ÉLECTIONS PROFESSIONNELLES ARRIVENT BIENTÔT... JE ME DEMANDE POUR QUI VOTER ?
MOI, J'AI VOTÉ CFTC, IL Y A QUATRE ANS, ET JE NE LE REGRETTE VRAIMENT PAS.

AH BON, POURQUOI ?
C'EST UN SYNDICAT TRÈS ACTIF... LES ACCORDS QU'IL A SIGNÉ, ONT PERMIS DE RÉELLES AVANCÉES :
EGALITÉ PROFESSIONNELLE, GESTION DES EMPLOIS ET DES PARCOURS PROFESSIONNELS, DON DE JOURS DE REPOS...

LES AUTRES SYNDICATS AIMENT SURTOUT COMMUNIQUER QU'ILS NE SIGNENT AUCUN ACCORD ! LIS LEUR TRACT... TU VERRAS
C'EST LE MONDE À L'ENVERS... À QUOI SERVENT-ILS ?
BEN... ON SE LE DEMANDE.

L'ÉQUIPE CFTC EST JEUNE, COMME NOUS, ET CONSTITUÉE DE NOMBREUSES FONCTIONS AU SEIN DE L'ENTREPRISE CONTRAIREMENT AUX AUTRES SYNDICATS... UN GAGE DE REPRÉSENTATIVITÉ.
TU N'Y TROUVERAS AUCUN SALARIÉ EN INTERCONTRAT DE PLUS DE 10 ANS QUI SE PROTÈGE DERRIÈRE SON MANDAT D'ÉLU !

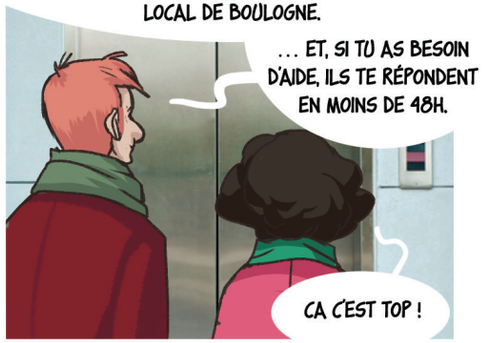
DE PLUS, C'EST LE SEUL SYNDICAT ALTEN A AVOIR UNE PERMANENCE : TU PEUX LES RENCONTRER TRÈS FACILEMENT DANS LEUR LOCAL DE BOULOGNE.
... ET, SI TU AS BESOIN D'AIDE, ILS TE RÉPONDENT EN MOINS DE 48H.
CA C'EST TOP !

LES AUTRES SYNDICATS NE FONT PAS ÇA ?
TU VAS RIRE ...
IL FAUT LEUR ENVOYER UN MAIL ET ENSUITE ILS POSERONT TA QUESTION À LA DIRECTION EN FIN DE MOIS, ET TU AURAS "PEUT-ÊTRE" UNE RÉPONSE 2 SEMAINES APRÈS.
S'ILS EN OBTIENNENT UNE DE LA DIRECTION... LAISSE TOMBER !

ILS CONSIDÈRENT QUE LEUR VALEUR AJOUTÉE EST DANS LE NOMBRE DE QUESTIONS QU'ILS COLLECTENT CHAQUE FIN DE MOIS, ÇA LES CONFORTE...
FRANCHEMENT, CE N'EST PAS VRAIMENT CE QU'ON ATTEND D'UN SYNDICAT, CHEZ ALTEN

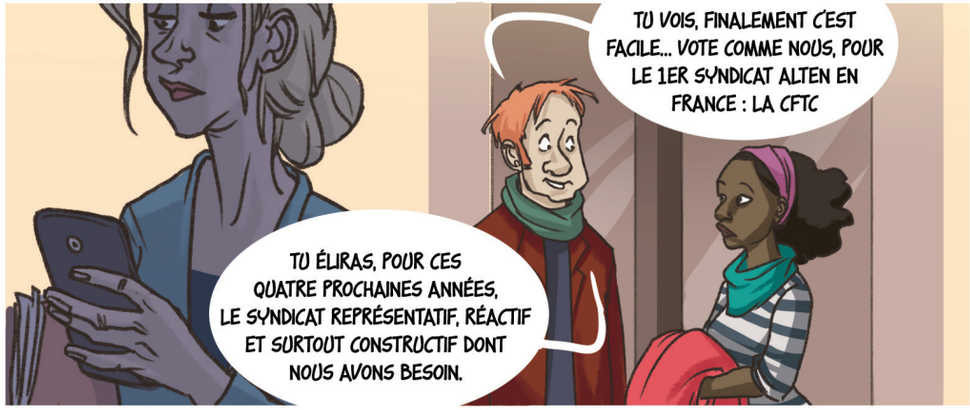
TU VOIS, FINALEMENT C'EST FACILE... VOTE COMME NOUS, POUR LE 1ER SYNDICAT ALTEN EN FRANCE : LA CFTC
TU ÉLIRAS, POUR CES QUATRE PROCHAINES ANNÉES, LE SYNDICAT REPRÉSENTATIF, RÉACTIF ET SURTOUT CONSTRUCTIF DONT NOUS AVONS BESOIN.

MERCI POUR TES INFOS QUI VONT M'AIDER À FAIRE LE BON CHOIX.
JE VAIS TOUT DE SUITE LES PARTAGER AUPRÈS DE MES COLLÈGUES QUI S'INTERROGEAIENT AUSSI.
votez CFTC